

SITUACIÓN DEFICIENCIAS DETERMINADAS

PREVIO

DURANTE

POSTERIOR

DEPARTAMENTO:	ALTA VERAPAZ	MUNICIPIO:	SAN PEDRO CARCHA
NOMBRE DEL ESTABLECIMIENTO:	EORM ALDEA SEPATA	DIRECCIÓN DEL ESTABLECIMIENTO:	ALDEA SEPATA
CÓDIGO DEL ESTABLECIMIENTO:	16-01-0310-43	FECHA:	26 DE FEBRERO DEL 2024



Foto 1: cubierta de lamina, sustitucion de laminas por laminas troqueladas



Foto 2: sustitucion de porton de malla por porton de metal



Foto 3: Reparacion de muro perimetral



Foto 4: sustitucion de piso de concreto por piso ceramico

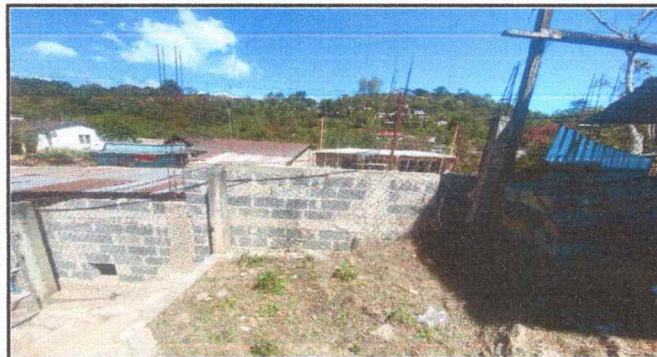

Foto 5:



Foto 6:

Observación: Si es necesario se pueden agregar hojas adicionales y actualizar el número de hojas.

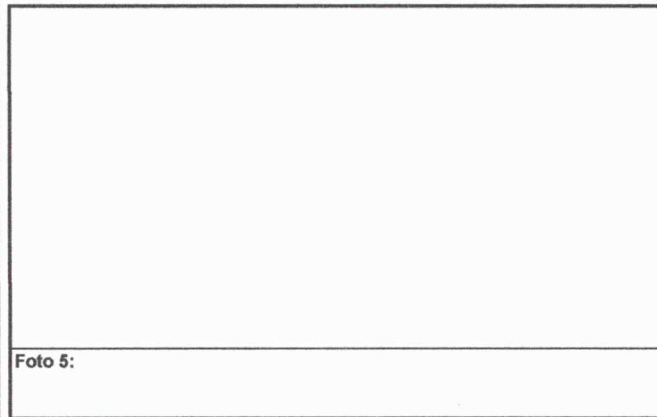
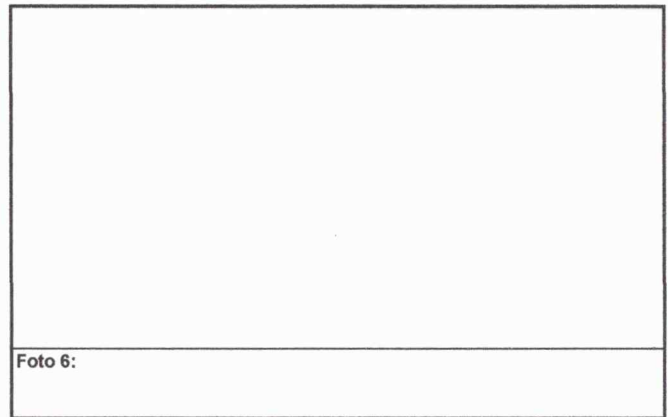
 Firma y sello del Presidente de la OPF	 E.O.R.M. ALDEA SEPATA	 Firma y Sello Director Centro Educativo Público	 DIRECCION ALDEA SEPTA CARCHA, A.V.
---	---	---	---